

Il "Centro Antiviolenza - Donna con te" è lo sportello che offre gratuitamente supporto e sostegno a tutte le donne vittime di ogni forma di sopruso e violenza.

Finanziato dalla Regione Marche, co-finanziato dagli Ambiti XXIV - XXI - XXII - XXIII con la collaborazione dell'ASUR Area Vasta 5 (Ascoli Piceno - S. Benedetto del Tronto) gestito dall'Associazione On the Road Onlus di Martinsicuro.

NUMERO VERDE LOCALE  
**800.02.13.14**

L'operatrice risponde in orari di sportello,  
Segreteria telefonica 24 ore su 24  
lasciate un messaggio e sarete richiamate nell'orario richiesto

NUMERO VERDE NAZIONALE  
**1522**



## CENTRO ANTIVIOLENZA

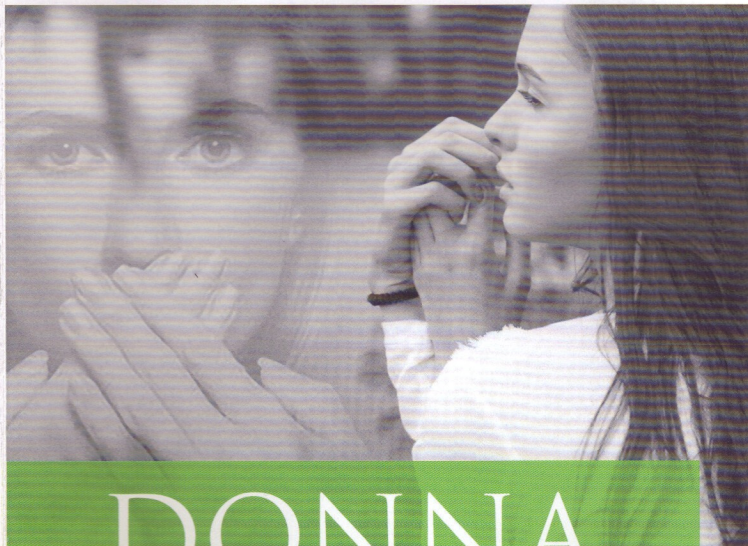

# DONNA CON *Te*

NUMERO VERDE LOCALE  
**800.02.13.14**

L'operatrice risponde in orari di sportello,  
Segreteria telefonica 24 ore su 24  
lasciate un messaggio e sarete richiamate  
nell'orario richiesto







NUMERO VERDE LOCALE  
**800.02.13.14**

centroantiviolenza@comuneap.gov.it

NUMERO VERDE NAZIONALE  
**1522**

CENTRO  
ANTIVIOLENZA

TUTTI I SERVIZI SONO **GRATUTI**  
E NEL RISPETTO DELL'**ANONIMATO**

**COLLOQUI D'ACCOGLIENZA DIRETTA,  
E CONSULENZA TELEFONICA**

per individuare i primi bisogni ed elaborare il possibile progetto di aiuto-nomia e accompagnamento diretto alla fuoriuscita dalla situazione di pericolo e violenza;

**COLLOQUI INFORMATIVI DI CARATTERE LEGALE  
E CONSULENZA;**

**COUNSELLING E ASSISTENZA PSICOLOGICA;**

**AFFIANCAMENTO ED ACCOMPAGNAMENTO**  
nella fruizione di servizi socio - sanitari e facilitazione nell'attivazione della rete di supporto territoriale.

La violenza di genere può assumere diverse forme extra e intrafamiliari: **maltrattamento fisico, assoggettamento e violenza psicologica, persecuzione e stalking, ricatto economico, molestie, abusi sessuali e violenza assistita;**

L'Associazione On the Road gestisce il Centro Antiviolenza e i servizi di ascolto, consulenza legale, assistenza psicologica alle vittime di violenza e attività di sensibilizzazione nel territorio e nelle scuole con le sue operatrici qualificate.

*L'Associazione è in grado di garantire:*

- Gratuità dei servizi
- Rispetto della donna e delle sue scelte
- Sostegno basato sulla centralità della relazione con la donna e della valorizzazione e promozione delle sue risorse
- Riservatezza e anonimato nei limiti previsti dalla legge

DONNA  
CON *Te*



IL CENTRO ANTI VIOLENZA  
**DONNA CON TE**

È IL LUOGO DOVE TUTTE LE  
VITTIME DI VIOLENZA, ITALIANE E  
STRANIERE, TROVANO UNO  
SPAZIO D'ASCOLTO,  
DI CONDIVISIONE E SOSTEGNO.

ORARI APERTURA SPORTELLI

**SAN BENEDETTO DEL TR.**

Via Manara n. 7 - piano 0  
c/o Consultorio Familiare

Tel. 0735 85709

**ASCOLI PICENO**

Viale Marcello Federici  
c/o Consultorio Familiare  
(stanza n.2) Palazzina ex Gil.  
Tel. 0736 358914

Lunedì **16.00 - 19.00**

Mercoledì **16.00 - 19.00**

Casa Albergo Ferrucci  
Via San Serafino da Montegranaro  
ufficio 33 - Tel.0736.2442502

Giovedì **09.30 - 12.30**

Martedì **14.30 - 18.30**

Mercoledì **09.30 - 12.30**

Venerdì **09.30 - 12.30**